土岐児童センターだより

瑞浪市土岐町５７６５－１（桜堂薬師横）電話 67－2338
瑞浪市社会福祉協議会ホームページ　http://www.m-shakyo.org

幼児用　２０２１．３

平日　：①午前 10 時～午前 11 時 30 分　②午後１時 30 分～2 時 30 分　③午後３時～午後４時 30 分
土曜日：①午前 10 時～午前 11 時 30 分　②午後１時 30 分～午後３時　③午後３時 30 分～午後４時 30 分

日	月	火	水	木	金	土
	1	2 なかよし おひな様作り →	3 自由あそび	4 なかよし	5 なかよし →	6 自由あそび
7	8 自由あそび	9 なかよし	10 自由あそび	11 なかよし 命を守る訓練	12 なかよし 誕生日会	13 小学生対象 すごろくあそび
14	15	16 なかよし	17 自由あそび （午後お別れ会準備）	18 なかよしお別れ会 （裏面参照）	19 なかよし	20 春分の日
21	22 自由あそび	23 自由あそび	24 子育て相談日	25 自由あそび	26 自由あそび	27 小学生対象 ほってみよう
28	29	30 自由あそび	31 自由あそび	4/1 自由あそび	2 自由あそび	3 自由あそび
4	5 自由あそび	6 自由あそび	7 自由あそび	8 自由あそび	9 自由あそび	10 自由あそび

＊　１７日（水）はお別れ会準備のため、午後体育館が使えません。

～利用について～

いつもコロナウイルス感染予防対策にご理解、ご協力頂き、ありがとうございます。新型コロナウイルス感染予防として、利用時間、利用人数、利用の仕方を制限しながら開館しています。新型コロナウイルス感染予防のため、引き続きご協力頂きますよう、よろしくお願いいたします。

＊ 館全体の人数を 20 名前後に制限させていただいております。
＊ 帰宅時にも手洗い、消毒をしてお帰り下さい。
＊ 未満児以外はマスク着用でご利用下さい。
＊ 市内に児童館は ４ 館ありますが、施設の構造上の理由や利用者の状況等により利用の仕方が違います。詳しいことは利用される館にご確認下さい。
＊ 状況により行事が変更、中止になる場合があります。
ご理解の程よろしくお願い致します。

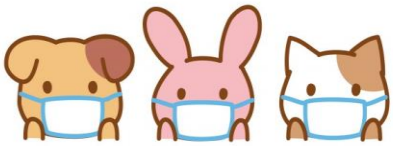

なかよしのお知らせ

＊ 岐阜県に緊急事態宣言が発令されている間は、なかよしはお休みとさせていただきます。

おひな様作り

２日（火）～５日（金）
おひな様の簡単な製作を行います。

３月生まれ誕生日会

１２日（金）
対象のお子さんは手型をとるので、
午前 10 時 45 分までに来て、職員に声を掛けてください。
☆ ２月の誕生日会が中止の場合は、
１・２月生まれのお子さんも一緒にお祝いします。

＊ なかよしは３月 19 日（金）でしばらくお休みです。次回は４月 20 日（火）から始めます。

なかよしお別れ会

日　時　　令和３年３月 18 日（木）　午前 10 時 50 分集合
午前 11 時開始
対　象　　４月から幼児園・保育園に入園する子
申し込み締め切り　　３月 10 日（水）
＊ 他の児童館で申し込みをされている方は、ご遠慮願います。

４月から小学校へ入学する子どもさんと親さんへ

～児童館利用にあたって～

☆新一年生は入学式後から一人で来館できるようになります。
☆来館時には「来館者カード」に名前・住所・電話番号を記入します。
初めは一緒に来館し、カードに書く練習等をしてあげてください。
☆来館者カードの個人情報は災害時（地震・火災等）の安否確認やケガ、忘れ物等の連絡がある場合のみ使用させていただきます。それ以外の用途では使用いたしません。
☆警報発令時、学級閉鎖、臨時休校等の場合は自宅待機となります。

新型コロナ感染対策として

☆来館時には、手指消毒・検温・マスク着用でお願いします。
☆風邪症状がある場合は利用できません。また、家族に風邪症状がある場合も利用はできません。
☆おやつ等の持ち込みはできません。水分補給の水筒の持ち込みはできます。
☆１日１回、どこかの時間での利用でお願いします。
☆瑞浪市内には児童館が４館ありますが、どこか１ヶ所での利用でお願いします。
☆瑞浪市在住の方のみ利用できます。

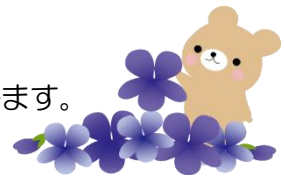

４月から利用時間が夏時間に変わります。

①午前 10 時～午前 11 時 30 分
②午後１時 30 分～午後３時
③午後３時 30 分～午後５時