土岐児童センターだより

瑞浪市土岐町5765－1(桜堂薬師横) 電話 0572-67－2338
瑞浪市社会福祉協議会ホームページ https:// m-shakyo.org

2023.4

日	月	火	水	木	金	土
						1 自由あそび
2	3	4 自由あそび	5 自由あそび	6 自由あそび	7 自由あそび	8 みんなでお花見
9	10 自由あそび	11 自由あそび	12 自由あそび	13 自由あそび	14 自由あそび	15 みんなであそぼう
16	17	18 なかよし始まり	19 自由あそび	20 なかよし	21 なかよし誕生日会	22 命を守る訓練
23 30	24 こいのぼり製作	25 なかよし ★春みつけ	26 子育て相談日	27 なかよし (春みつけ予備日)	28 なかよし (春みつけ予備日)	29 昭和の日

＊ ★のマークが付いている行事は、申し込みをお願いします。

お知らせ～保護者の皆様へ～

児童館利用について

＊ 利用者の皆様には、長期にわたり新型コロナウィルス感染防止対策にご協力いただきありがとうございました。利用の仕方に関しては制限等もあり、ご不便、ご迷惑をおかけしておりましたが、**4月10日(月)より利用方法を緩和**致します。

(緩和事項)

① **人数制限解除**

② **時間制限解除**　但し、引き続き感染対策(消毒等)は継続して行う為、終了時間は以下の様になります。ご協力の程よろしくお願いします。

利用時間	
午前	9時30分 ～ 11時30分
午後	1時 ～ 5時

☆ **体調の悪い時は、家でゆっくり過ごしましょう！**

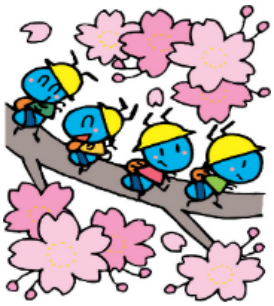

登録カードについて

(小学生の場合)

✿ 新1年生のお子さんで児童館を利用される方は、登録カードの提出をお願いします。(登録カード別紙)

✿ 新2年生～新6年生のお子さんで児童館を利用される方で、**昨年度登録カードを提出していない方**は必ず提出をお願いします。(登録カードは児童館にあります。職員にお尋ね下さい)

✿ 児童館に登録カードを提出済みで、その後住所、電話番号等**変更があった方**はお知らせ下さい。

(幼児親子の場合)

✿ 提出をしていない方は提出をお願いします。住所、電話番号等**変更があった方**はお知らせ下さい。

行事の詳細は裏面をご覧下さい

～なかよし行事のお知らせ～

「なかよし」ってなんですか？
0歳～未就園児対象の幼児教室です。
毎週火・木・金曜日の11時からふれあい遊び、手遊び、体操などお子さんと楽しく遊ぶことの出来る時間を提供しています。
気軽に遊びに来て下さい！一緒に楽しい時間を過ごしましょう。
予約は不要ですが、行事によっては申し込みが必要な場合や人数制限の場合もあります。おたより等で確認して下さい。

☆今年度の「なかよし」は4月18日(火)よりスタートします。

4月生まれ誕生日会

21日(金)
対象のお子さんは手形をとります。午前10時30分までに来て職員に声を掛けてください。

こいのぼり作り

24日(月)～ 28日(金)
季節の「こいのぼり」製作をします。

★春みつけ

25日(火)　午前10時45分
外でお散歩しながら、春のお花や虫を見つけます。
持ち物　お茶・タオル・帽子
＊　**雨の場合は27日、もしくは28日に延期**します。

小学生行事のお知らせ

みんなであそぼう

15日(土)　午後2時
みんなでたのしく体をうごかしてあそぼう！

〈保護者の方へ〉
- 「★」の日の申し込みについては、各時間帯の行事の開始時刻まで受け付けます。行事開始後は、申し込みを受け付けませんのでご了承ください。
- お家から水分を持ってきて、こまめに水分補給をしましょう。
- 外で遊ぶこともあるので、サンダルではなく靴で来ることをおすすめします。帽子もあるといいです。
- ゲームや必要のないお金は持ってこないで下さい。持ってきた子は職員が預かります。

その他のお知らせ

先生の紹介

館長先生　安藤 八重子
先生　小木曽 汰幹
先生　渡邉 かすみ
先生　安藤 裕子
先生　浅野 亮子

今年度もよろしくお願いします。

(異動のお知らせ)

宇井 壮五は陶児童館へ異動になりました。
4年間ありがとうございました。

みんなでお花見

8日(土)　午後2時
山へのぼって、お花見をしましょう。
＊　雨がふったら中止します。