たるうえじどう
樽上児童センターだより

瑞浪市樽上町１丁目７７番地　　市民福祉センター内　TEL６８－０６２６
ホームページアドレス　　https：// m-shakyo.org

小学生用　2023、４

日	月	火	水	木	金	土
						1 じゆうあそび
2	3	4 じゆうあそび	5 じゆうあそび	6 じゆうあそび	7 じゆうあそび	8 じゆうあそび
9	10 じゆうあそび	11 じゆうあそび	12 こそだてそうだんび	13 いのちをまもるくんれん	14 じゆうあそび	15 じゆうあそび
16	17	18 ノンタン	19 ぼしそうだんび	20 ノンタン	21 ノンタン	22 じゆうあそび
23	24 じゆうあそび	25 ノンタン	26 じどうそうだんび	27 ノンタン	28 ノンタン	29 しょうわのひ
30						

児童館利用について

＊利用者の皆様には、長期にわたり新型コロナウィルス感染防止対策にご協力いただきありがとうございました。利用の仕方に関しては、制限等もあり、ご不便・ご迷惑をおかけしておりましたが、4 月 10 日（月）より利用方法を緩和致します。

（緩和事項）

① 人数制限解除（予約も必要ありません）

② 時間制限解除　　但し、引き続き感染対策（消毒等）は継続して行う為、終了時間は以下の様になります。ご協力の程よろしくお願いします。

利用時間	
午前	9 時 30 分～11 時 30 分
午後	1 時　　～5 時

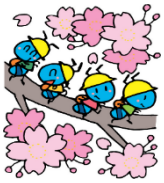

❀新 1 年生のお子さんで児童館を利用される方は、登録カードの提出をお願いします。（登録カード別紙）
❀新 2 年生～新 6 年生のお子さんで児童館を利用される方で、昨年度登録カードを提出していない方は必ず提出をお願いします。（登録カードは児童館にあります。職員にお尋ね下さい）
❀児童館に登録カードを提出済みで、その後、住所・電話番号等変更があった方は児童館までお知らせ下さい。

先生の紹介

館長先生　　あんどう　やえこ

先生　　いとう　きみよ

いとう　えりこ・わたなべ　きみよ・あんどう　ひろこ・あさの　りょうこ

中高生の担当先生　　かとう　よしみ