土岐児童センターだより

瑞浪市土岐町5765－1(桜堂薬師横)電話 67－2338
瑞浪市社会福祉協議会ホームページ　https://www.m-shakyo.org

2023. 夏休み

日	月	火	水	木	金	土
7/16	17	18 自由遊び	19 自由遊び	20 ペイント遊び	21 ペイント遊び 予備日	22 自由遊び
23	24 しゃぼん玉遊び	25 しゃぼん玉遊び	26 スライム作り	27 スライム作り	28 自由遊び	29 里山教室
30	31	8/1 自由遊び	2 自由遊び	3 スーパーボール作り	4 スーパーボール作り	5 自由遊び
6	7	8 ナノ風船	9 ナノ風船	10 命を守る訓練	11 山の日	12 自由遊び
13	14 自由遊び	15 自由遊び	16 消防体験	17 自由遊び	18 自由遊び	19 みんなで遊ぼう
20	21	22 自由遊び	23 子育て相談日	24 自由遊び	25 お楽しみ会	26 自由遊び
27	28 自由遊び	29 午前閉館 午後 14 時 から開館	30 自由遊び	31 自由遊び	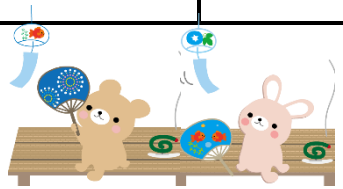	

※8/29 は稲津ふれあい広場の為、午前中閉館します。午後 2 時から開館します。

＜開館時間＞

午前 9 時 30 分～12 時・午後 1 時～6 時
※小学生は広報に合わせて帰らせます。
（保護者同伴・送迎のある場合は除く）
お迎えの方は閉館 15 分前までには必ず迎えに来てください。
※利用できるのは市内在住の方のみでが、実家が瑞浪の方で帰省の際利用される事は可能です。

＜お願い＞

☆お弁当持参での来館はご遠慮ください。
（衛生面・食事場所の確保・食べ終わった後の居場所等、心配面や問題点も多い為）

＜警報発令時の対応について＞

開館中に「警報」が発令された場合、児童館は閉館となります。
小学生の保護者の方はお迎えをお願いします。「警報」が、解除された場合は開館となりますが、来館する際は安全かどうか保護者の方の判断のもと気を付けて来館するようにしてください。又、「雷注意報」の場合も早めの帰宅を促します。

夏休み行事一覧

行事	対象	日にち・定員	内容・持ち物	予約開始日
ペイント遊び	どなたでも参加できます	7月20日（木） 午前10時から	指や足に絵具を付けて絵を描きます。 持ち物：汚れてもいい服	予約は必要ありません。
しゃぼん玉あそび	どなたでも参加できます	7月24日（月） 午前中 7月25日（火） 午前中	みんなでいろいろなしゃぼん玉をとばします。 ※雨天中止です。	
スライム作り	どなたでも参加できます	7月26日（水） 定員30名 午後2時から	今回はいつもとは少し違うふわふわスライムを作ります。 持ち物：汚れてもいい服	6月26日（月） ※キャンセルの場合は連絡をして下さい。
		7月27日（木） 定員30名 午後2時から		
里山教室	小学生	7月29日（土） 定員15名ずつ ①午後2時から ②午後3時から	里山教室の人たちに来ていただき、自然のもので工作を作ります。	
スーパーボール作り	どなたでも参加できます	8月 3日（木） 定員30名 午後2時から	スライムを使った簡単なスーパーボールを作ります。	7月24日（月） ※キャンセルの場合は連絡をして下さい。
		8月 4日（金） 定員30名 午後2時から		
ナノ風船作り	どなたでも参加できます	8月 8日（火） 定員30名 午後2時から	6月に作ったナノ風船をもう一度作ります。 今回は幼児親子さんも参加可能です。	
		8月 9日（水） 定員30名 午後2時から		
消防体験	どなたでも参加できます	8月16日（水） 午前10時30から	煙体験や消火体験、通報体験を行います。	
お楽しみ会	どなたでも参加できます	8月25日（金） 定員30名 午後2時から	レクリエーションやビンゴを行います。	7月24日（月） ※キャンセルの場合は連絡をして下さい

～保護者の方へのお願い～

- 今年の7月、8月は猛暑になることが予想されます。児童館への道中も危険を伴いますので、必ず帽子、水分、タオル等の熱中症対策をし、遊びに来るようお願いします。
- 夏休み中の行事は２日間行います。（※参加できるのはどちらか一日のみ）
- 道具等の準備がありますので行事の前日までに必ず申し込みをして下さい。