土岐児童センターだより

瑞浪市土岐町5765－1(桜堂薬師横)電話 0572-67－2338
瑞浪市社会福祉協議会ホームページ https://m-shakyo.org

2023.11

日	月	火	水	木	金	土
			1 自由遊び	2 なかよし (絵本の日)	3 文化の日	4 みんなで遊ぼう
5	6	7 なかよし 七五三袋作り →	8 自由遊び	9 なかよし	10 なかよし 秋の散歩	11 泥団子作り
12	13 自由遊び 七五三袋作り →	14 なかよし	15 自由遊び	16 なかよし (七五三詣り)	17 なかよし (英語の日)	18 消防体験 命を守る訓練
19	20	21 なかよし	22 子育て相談日	23 勤労感謝の日	24 なかよし	25 グラスソルトアート
26	27 自由遊び	28 なかよし	29 自由遊び	30 なかよし (誕生日会)		

※10日(金)は午前10時40分からなかよしの行事の為、閉館します。午後1時から開館します

～小学生の行事～

泥団子作り

11日(土)　午後2時から
定員　30名
幼児親子も参加できます
ぴかぴかの泥団子を作ろう

みんなであそぼう

4日(土)　午後2時から
先生と一緒に体を動かしてあそぼう

～保護者の方へおねがい～

「泥団子」で瓶を使用します。ご家庭に横4cm×縦8cm程の瓶がある方は行事当日に持ってきていただけると助かります。

「グラスソルトアート」の際にも瓶を使用します。児童館でも準備をしますが使用したい瓶があれば24日(金)までに持ってきてください。

グラスソルトアート

25日(土)　午後2時から
定員　30名
塩に色を付けて自分だけのオリジナル作品をつくります
※必ず申し込みをしてください

なかよしのお知らせ

七五三袋作り

7日(火)～15日(水)まで
なかよし開始前の時間に、七五三袋を作ります。
(七五三参りのプレゼント入れになります)

★七五三参り

16日(木)
児童館のとなりにある桜ノ宮神社へお参りに行きます。
★ 申し込みをしてください。

絵本の日

2日(木) 午前11時
ボランティアの方に絵本や紙芝居を読んでいただきます。

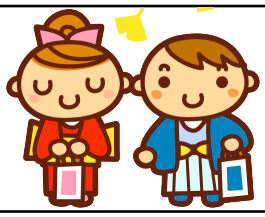

英語の日

17日(金)
なかよしの時間に、遊びの中で英語に触れます。

★秋の散歩

10日(金)
瑞浪市民公園で秋見つけを行います。
集合場所 瑞浪市民公園　　時間 午前11時から
★ 申し込みをして下さい
※ 当日は現地集合でお願いします
※ 10時40分から土岐児童センターは閉館します
午後からは通常通り午後1時から開館します
※ 雨天の場合は中止します

11月の誕生日会

30日(木)
対象のお子さんは手形をとるので、午前10時30分までに来て、職員に声を掛けてください。

なかよしクリスマス会のご案内

予告

12月15日(金) 午前10時45分　定員15組
親子でクリスマス気分を楽しめるような、手遊びや出し物を計画しています。
当日は午前10時30分までに集合して下さい。

・児童館は市内に4館ありますが、いずれか1館でご参加ください。
(支援センターか児童館どちらかのみ参加できます)
・申し込み開始日:11月27日(月)
締切日:12月 8日(金)　＊ 定員になり次第締め切ります。

～消防体験のお知らせ～

通報体験や消防自動車の見学を予定しています。ぜひ参加してみてください。

日時 18日(土) 午前10時から　　対象 どなたでも参加できます

場所 土岐児童センターで行います

※申し込みを必ずして下さい。 雨天の場合は中止します。