

# みずなみ 社協だより

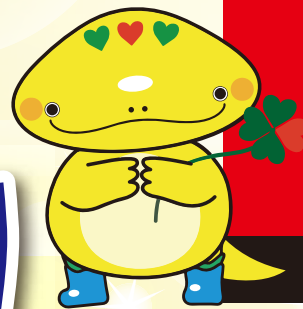

2026年

1月

No.273

第60回

手話通訳が  
つきます

社協公式  
LINEアカウント  
登録はこちらから ▶



## 瑞浪市社会福祉大会

記念講演

# 夢が 生きる 力になる

講師

タレント・瑞浪市観光大使・きなあた瑞浪公式アンバサダー

## 向井 亜紀 さん

【プロフィール】

1964年埼玉県生まれ。日本女子大学在学中、ラジオ番組のDJとして人気を集め、以後テレビ・ラジオ・エッセー執筆・全国での講演会などで幅広く活動。

また、夫の高田延彦さんとともに全国各地で開催している子供向け体育教室『高田道場ダイヤモンドキッズカレッジ』ではMCとして参加し、のべ25,000人以上の子ども達に身体を動かす楽しさを伝えている。

令和8年

1月31日 土

第1部

午後1時10分 開式  
表彰式典

※式典の途中入場はできません

第2部

午後2時～3時30分  
記念講演

会場

瑞浪市総合文化センター 文化ホール

お問合せ

瑞浪市社会福祉協議会

TEL 68-4148 FAX 68-4173

主催：瑞浪市社会福祉協議会 瑞浪市 岐阜県共同募金会瑞浪市支会

## 入場無料

ただし、入場整理券が必要です  
入場整理券(全席自由)は12月12日(金)より  
市民福祉センターハートピア、総合文化セン  
ターにて配布しております。

# 社協会費へのご協力 ありがとうございます

瑞浪市の福祉事業推進に活用させていただきます。

**総 額 7,983,500円** (令和 7 年 10 月 31 日現在)

一般会費 (各世帯) 7,218,500円  
 特別会費 (事業所) 683,000円  
 賛助会費 (福祉団体) 82,000円



## 一般会費

(1口 : 500円)

地区名	世帯数	会員数	加入率	金 額
瑞 浪	3,376	3,260	97	1,977,500
土 岐	2,069	2,041	99	1,578,000
明 世	503	478	95	389,000
稲 津	1,210	1,271	105	1,122,500
陶	1,020	927	91	743,500
釜 戸	795	770	97	720,000
日 吉	640	648	101	571,000
大 湫	117	117	100	117,000
合 計	9,730	9,512	98	7,218,500

## 特別会費 (1口 : 3,000円以上 敬称略・順不同)

### 瑞 浪 地 区

医療法人社団仁愛会瑞浪病院  
 瑞浪市自家用自動車組合  
 株式会社オートビークル土屋  
 株式会社橋本組  
 医療法人康和会岩島医院  
 グループホームささゆり  
 医療法人仁優会土屋歯科医院  
 こせき醫院  
 株式会社大西商店  
 美濃窯業株式会社  
 株式会社イトウ建材店  
 平和コーポレーション株式会社  
 瑞浪商工会議所  
 瑞浪会計事務所  
 桐井陶器産業株式会社  
 株式会社ミヤケ写真館  
 ナンバ株式会社  
 カクカ陶料株式会社  
 有限会社つちや家具

株式会社東濃マシンツール  
 株式会社アワサカ  
 株式会社中央ビジネス  
 株式会社ツノガイ不動産  
 有限会社トラステック  
 株式会社中央ミネセラム  
 有限会社成瀬石油店  
 一般社団法人せいわグループせいわ保育園  
 有限会社木田自動車  
 株式会社三共パッケージ  
 株式会社高嶋礦業社  
 ありが印刷株式会社  
 ホワイト歯科・矯正歯科  
 株式会社伊藤商会  
 医療法人恵成会嶋崎内科医院  
 株式会社井澤商店  
 株式会社高田商会  
 東濃石油株式会社  
 株式会社タイヤセンター飛竜  
 株式会社柴田土木  
 有限会社小田水道工業

東山フィルム株式会社瑞浪工場  
 有限会社ナガヤ  
 有限会社仁慶  
 瑞浪精機株式会社  
 株式会社三和燃料  
 社会福祉法人千寿会 千寿の里山田  
 キリヤ商事株式会社  
 有限会社瑞峰造園  
 サン・ササキ 佐々木九十郎  
 百和食品ジャパン株式会社  
 パーク法律事務所  
 安藤設備工業株式会社  
 有限会社木曾ハイウェーサービス  
 有限会社ヤクシン  
 株式会社与志多  
 昭和建物管理株式会社東濃支店  
 株式会社ヨータイ瑞浪工場  
 板垣建設株式会社瑞浪支店  
 株式会社十味惣瑞浪工場  
 株式会社松野屋商店

## 土 岐 地 区

もりもと歯科クリニック  
有限会社倉内  
有限会社マツイデンキ  
アイボリーコースト  
瑞豊食品株式会社  
丸理印刷株式会社  
株式会社南波鉄工所  
伸永建設株式会社  
おおたけ内科クリニック  
有限会社アオイオート

東濃自動車工業株式会社瑞浪店  
鈴一物産株式会社瑞浪営業所  
瑞浪ダイハツ株式会社  
金田眼科クリニック  
協同組合メイト  
大通商事株式会社  
有限会社極楽屋  
瑞浪陶磁器卸商業協同組合  
明治安田生命保険相互会社瑞浪営業所  
株式会社アイギトウワ  
株式会社アイランドジー・アイ  
中京学院大学

株式会社今井土木  
ミツハラ防水有限会社  
株式会社キマタ薬局  
合資会社新光自動車工業所  
みずなみアグリ株式会社  
アンドウ株式会社  
フラワーショップ・アン  
有限会社伊藤製作所  
東濃厚生病院  
有限会社前川新聞店  
株式会社エムケー  
株式会社アイシー化工

## 釜 戸 地 区

有限会社ギフセラミック  
株式会社龍森岐阜事業所  
エム・ジー・エフ梱包有限会社

真生化工有限会社  
東海クレー工業株式会社  
丸昭釜戸鋳業協同組合  
有限会社丸三工業所  
株式会社生活の木

丸釜釜戸陶料株式会社  
有限会社足立建築  
株式会社今井屋  
有限会社竜吟サービス

## 大 湫 地 区

大湫病院  
有限会社カタノピッグファーム

農事組合法人大湫機械化営農組合

## 陶 地 区

株式会社 O T K  
カネ伊伊藤陶器株式会社  
大塩歯科医院  
有限会社中村電機水道  
有限会社山力匣鉢製造所

有限会社マルモ加藤陶器  
有限会社藤井モータース  
株式会社山善製陶所  
恵陶原料工業協同組合  
有限会社藤田建設  
株式会社加藤鉄工所  
山十商事株式会社

恵那陶磁器工業協同組合  
有限会社藤田建設  
陶栄自動車株式会社  
株式会社ベルキッチン  
東濃開発株式会社

## 稲 津 地 区

小里消費生活協同組合  
株式会社丸新  
株式会社瑞浪シリカ  
カネ利陶料有限会社  
有限会社岩島木工

株式会社深山  
なつこデンタルクリニック  
株式会社西尾建設  
介護老人保健施設ひざし  
有限会社正村商店  
勝股医院  
有限会社兼義鉄工

株式会社ながしまプランニングオフィス  
特別養護老人ホームみずなみ瀬戸の里  
株式会社オークワスーパーセンターオークワ瑞浪店  
有限会社大嶽電機商会  
株式会社鈴木石油店  
麗澤瑞浪中学・高等学校

## 明 世 地 区

株式会社東岐空調  
医療法人秀嶺会東濃中央クリニック  
有限会社加納設備

こぶし  
瑞浪エコパック株式会社  
東濃炉材株式会社  
瑞明建設有限会社  
株式会社 d i i

株式会社ブリッジ  
株式会社東濃健康生活センター  
みずなみ在宅クリニック  
有限会社中山総合保険事務所

## 日 吉 地 区

株式会社エムビー工舎  
株式会社美濃椎茸

有限会社小栗造園  
株式会社大地  
中工精機株式会社  
玉田医院

サンエッグファーム株式会社瑞浪第2農場  
株式会社早川土木  
鬼岩パサージュ  
板垣造園土木株式会社





# ひとり暮らし高齢者の交流会



## 「ひなたぼっこのつどい」を各地区で開催しました

「ひなたぼっこのつどい」は社会福祉協議会に登録されている70歳以上のひとり暮らしの方に楽しんでいただく行事です。この行事は、歳末たすけあい募金の配分事業として各地区の社協支部が主催しているものです。

ゆっくりおしゃべりをしながら交流を深めていただくことを大切にし、楽器演奏やゲームなど、みなさんに楽しんでいただけるような内容でした。



11/13 陶支部 陶こども園児の踊り



瑞浪支部 写真左：11/15(小田・山田)ピンゴゲーム 写真右：11/22(川北・川南) 景品のお花をゲット



11/16 日吉支部 みなさんでお食事



11/20 稲津支部 写真左：マジックショーに参加 写真右：マジックにくぎ付けな様子



11/23 釜戸大湫支部 マンドリン演奏



11/25 明世支部 衣装を着て、大正琴の音楽に合わせて踊ります



12/6 土岐支部 毎年恒例の輪投げ大会

市内在住の70歳以上のひとり暮らしの方で、「ひなたぼっこのつどいに誘われたことがない」という方は、社会福祉協議会またはお住いの地区の福祉委員にお伝えください。社会福祉協議会に登録いただくと、このような行事に参加していただけます（登録には一定の基準があります）。また、月1回お住いの地区の福祉委員による声かけ訪問等をさせていただきます。



## 街頭募金を実施しました

岐阜県共同募金会瑞浪市市会では、10月25日（土）に市内小売店4店舗（ピアゴ瑞浪店・バロー瑞浪中央店・バロー瑞浪店・オークワ瑞浪店）、11月16日（日）に「きなあした瑞浪」で開催された瑞浪市農業祭にて街頭募金運動を行い、多くの方からご協力をいただきました。

皆様からお寄せいただいた募金のうち、約7割を瑞浪市の福祉活動のために活用し、残りの約3割は岐阜県内全域の福祉活動や災害時の支援に活用させていただきます。





## 福祉まつり開催後の作品展示を実施！

10月4日に開催した福祉まつりでは、福祉施設の利用者様がつくられた作品を展示しました。より多くの方に見ていただけるよう、11月～12月にもハートピアロビーで作品展示を行いました。紙で作られた飾り物や壁飾りなど素敵な作品が並びました。



## 地域のサロンでみんないきいき 交流会のご報告

10月22日(木)、ふれあい・いきいきサロン交流会を開催し、69名の参加がありました。ふれあい・いきいきサロンは、ご近所さんと定期的に顔を合わせる外出の場です。一緒に話し、体を動かし、笑いあうことで、お互いを気にかけていながら元気に過ごしていきましょうという目的のもと、市内各地に広がっています。

初めに「ツボのパワーで元気になろう！」をテーマに、今日からできるセルフケアについて初川治療院の鍼灸マッサージ師・初川カヨさんから学びました。体調を整えるツボの場所や押し方、簡単にできる指のストレッチなどを丁寧に教えていただき、参加者の皆さんも「気持ちいい!」「家でもやってみたい」と笑顔で体験していました。

続いて、各地区で活動するサロンの中から、土岐地区「山姥の会」小幡信枝さんと陶地区「サロン一歩」伊藤正義さんと安藤恵子さんから、日頃の取り組みを紹介していただきました。活動内容や工夫していること、参加者との交流の様子などを分かりやすく発表していただき、参加者からはうなずきや拍手がありました。発表の後は交流タイムとして、活動の悩みや相談を気軽に話し合いました。「参加者が高齢化し、移動が大変になって足が遠のいている」「新しい仲間を誘っても、遠慮があるのか参加が進まない」といった課題が共有される一方で、「こんな工夫をしてみたら?」「今度見に行かせて」等の意見交換が活発に行われました。

高齢期は、運転免許証の返上などで生活範囲が狭くなりやすい時期です。そんな時こそ、サロンに参加することで外に出るきっかけを作り、笑顔になることやおしゃべりをして日常に刺激をすることが大切です。地域のつながりは、元気で長生きするための大切な支えです。これからも地域みんなで助け合い、楽しくいきいきと過ごせると良いですね。



# 瑞浪市子ども発達支援センターぽけっと 「相談室」のご案内

当相談室では、子どもさん(0～18歳)の発達に関する相談を行っています。

## こんな相談があります

- ◎年齢に比べて動きがゆっくり、ぎこちない、手先が不器用など  
➡【体の動きに関すること】
- ◎遊びや作業が長続きしない、ジッとしていることが苦手など  
➡【集中力や落ち着き、行動に関すること】
- ◎友だちとの関わりが苦手、友だちとの活動に参加できないなど  
➡【社会性・集団適応に関すること】
- ◎思うようにならないと癇癪を起こす、叩く、物を投げるなど  
➡【気持ちのコントロールや行動に関すること】
- ◎ことばが増えない、理解がゆっくり、会話が上手くできないなど  
➡【ことば・コミュニケーションに関すること】
- ◎周りの人に言っていることが上手く伝わらないなど  
➡【発音や吃音に関すること】



\*相談は、**事前予約制**です。個別に対応させていただきます。

\*お子さんに対する理解を深めながら、どのように関わっていったらよいか一緒に考えていきましょう。

\*必要に応じて、他の機関への紹介も行います。

## まずはお電話をください

相談希望日などをお聞きします。  
(電話での相談も受け付けています)



## 瑞浪市子ども発達支援センター ぽけっと「相談室」

瑞浪市寺河戸町1149-1(瑞浪駅裏)

TEL:0572-44-8177(相談室直通)

相談受付日時: 毎週月～金(祝日を除く)  
午前8時30分～午後5時





## 岐阜県ボランティア研修会が開催されました！

11月5日(水)に可児市文化創造センター alaにて岐阜県社会福祉協議会が主催する「Happiness！～あなたの〇〇が地域を“しあわせ”にする～」をテーマとした研修会「岐阜県ボランティア・市民活動フォーラム2025 in中濃」が開催されました。瑞浪市からはボランティア連絡協議会より13名が参加しました。

第1部の講演では「地域を笑顔に、ボランティア大集合！～無理せず、“しあわせ”届けましょう～」と題し、講師の先生がボランティアに必要な力や長く続けていくコツなどをわかりやすくお話しいただきました。

講演の中で、講師の方から出されたテーマを隣の席の方と話し合う時間があり、参加者同士でコミュニケーションを取りながら、楽しく講演を聞くことができました。



第2部では3つの分科会に分かれて参加しました。

第1分科会では「助け合い」について、実際に生活支援ボランティアとして活動している団体から事例発表があり、地域での支え合いについて考える機会になりました。

第2分科会は、被災地におけるコミュニティの重要性や被災地支援から気づいたことを発表いただき「災害」への意識を改めました。

第3分科会では、大人も子どもも共に育ち合う地域を目指す「福祉共育」について子どもを対象としたつどいやこども食堂の活動を実践されている団体の発表を聞いて、一人ひとりの行動が地域の課題を解決する力になることを学びました。

参加者はそれぞれが事前に選んだテーマの分科会で発表を聞き、関心を深めることができました。





## 災害ボランティア入門講座 参加者募集します

地域で災害が発生した際に、ボランティアとして活動できる人材を育成するための講座です。

地震などの災害に備えるための正しい知識や対応方法を学び、災害を身近な問題として捉えながら、自分や家族の安全を守るための行動力と日頃の備えを身につけます。瑞浪災害救援ボランティアさんより実際の災害ボランティア活動についての発表もあります。

ご家庭や地域の防災力向上に関心のある方の参加をお待ちしています！

**日 時**

令和8年2月14日(土) 14:00～16:00

**内 容**

①災害ボランティア入門・わが家の災害対応ワークショップ

講師：公益社団法人 ピースボート災害支援センター

②瑞浪災害救援ボランティアの活動について

講師：瑞浪災害救援ボランティア

**場 所**

ハートピア 2階 ボランティア研修室・介護者教室

**対象者**災害時の対応を基本から学びたい・災害ボランティアに興味がある瑞浪市民  
30名(先着順)**申 込**

令和8年2月6日(金)までに社会福祉協議会へ



## 福 祉 教 育 出 前 講 座

福祉教育の一環として、社会福祉協議会職員やボランティアが、市内各学校の学習のねらいをお聞きして、学年に合わせた出前講座を行っています。今年度もたくさんの学校で福祉体験をしていただいています。



写真は11月10日(月)に瑞浪南中学校にて行われた出前講座の様子です

体験を通して、相手の気持ちに寄り添って行動することやあたたかい福祉の心を学んでいただきました。学校だけでなく、一般企業やサロンなどへも出かけていきますので「福祉について学んでみよう」と思われたときには、社会福祉協議会へご相談ください。

**申込・問い合わせ****瑞浪市社会福祉協議会 ☎ 68-4148**

## 福社委員研修(報告)

### ～ 個々の取組みをつなげて 地域の福祉力アップへ ～

10月17日（金）夜7時から総合文化センターの講堂にて、市内全域の福祉委員を対象にした研修を行いました。



#### ◆ 第1部 ◆



講師として恵那市社会福祉協議会中野方支部長の樋田千浪さんをお招きし「個々の取組みをつなげて地域の福祉力アップへ」と題して中野方町の取組みをご紹介いただきました。

地域の見守り役である福祉委員と民生委員児童委員の連携が“仕組み”として機能していることで個々の熱意に左右されず見守り体制ができていること等、実際に使っている書類を見ながらお話しいただきました。いくつかの課題を克服してきた工夫からも、今後に生かせるアイデアをいただきました。

#### ◆ 第2部 ◆

新山田いきいきサロンの運営に関わる3名をお招きし、サロンの様子を紹介いただきました。サロンは、楽しむだけでなく定期的に顔を合わせることで自然とお互いに“元気かな”と気にかけて合っています。新山田いきいきサロンは、福祉委員だけの負担にならないよう実行委員をつくり、民生委員児童委員も参加し協力し合っているところが魅力的で、皆さんに紹介したく話し手をお引き受けいただきました。ご協力ありがとうございました。



## 北上野サロン(紹介)

### ～ 福祉委員の声から ～



北上野地区で久しぶりにふれあいいきいきサロンが開催されましたので、瑞浪支部長と一緒に邪魔してきました。

市社協では、各支部の会議等で、サロンの効果などについてお話しし、ぜひ地域でサロンを広めてくださいねとお伝えしています。先日もこれまでと同じように瑞浪支部の会議でお話しさせていただいたときに北上野地区の福祉委員が「やったことがない人は何から始めていいのかわからないんだよ」とおっしゃられ、職員はハッとしました。数多くのサロンを見てきている職員では分からなかったことを気付かせていただきました。その後、顔を合わせてサロンについて一緒に相談を重ね、福祉委員の丁寧な準備があって、新聞チラシで物入れを作ったり、昔懐かしい歌と一緒に歌ったりといった内容で、手作りの温かな雰囲気のサロン開催へ至りました。





## 手話サロンのご案内

手話で交流しませんか？  
初心者歓迎！

予約不要  
時間内の入退室自由です。

1月24日(土) 10:00～11:30

2月28日(土) 10:00～11:30

場所 市民福祉センター  
「ハートピア」  
1階 多目的室

参加費 無料  
★飲み物の提供あります



## 介護者のつどいのご案内

介護をしている方、気分転換に来てみませんか？

▶ 1月20日(火) 13:30～15:00 要申込

自然で癒されよう！ネイチャークラフト  
「春のリースづくり」

場所 市民福祉センター  
「ハートピア」 多目的室

▶ 2月19日(木) 13:30～15:00 要申込

「高齢者に嬉しい簡単おやつ」

場所 保健センター 料理教室

※定員10名で5名以下の場合はおしゃべりに変更します。

申し込み先 TEL:68-4148 いずれも参加費無料



あたたかいところ ありがとうございました。

(10月14日～12月5日受付分 敬称略)

寄付金・物品

匿名・・・100,000円、4C合同集会・・・87,791円

瑞浪市農業祭実行委員会・・・32,900円、新山田区文化祭・・・19,647円

瑞浪市社会福祉協議会稲津支部・・・10,000円

未使用切手・未使用ハガキ・古切手

丸理印刷 伊藤健太郎、成瀬四方子、明治安田生命保険名古屋東支社 瑞浪営業所、  
溝口利子、麗澤瑞浪中学・高等学校、平野寿美子、加納明美、匿名2名



## クイズコーナー



10月22日(木)に開催されたサロン交流会で  
サロン活動を紹介してくれたのは  
土岐地区「○○の会」と陶地区「サロン●●」です。  
○○と●●はなんでしょう？  
(2つのサロン名をお答えください。順不同)

【応募方法】

- ①葉書に、答え・住所・氏名(ふりがな必須)・電話番号・社協だよりの感想を書いて、  
〒509-6123 瑞浪市樽上町1-77 瑞浪市社会福祉協議会 クイズコーナー係 まで
- ②ホームページ: <https://m-shakyo.org> (LINEを登録されている方はそちらからも応募可能)  
※個人情報は厳重に管理いたします。当選の際、匿名公表を希望される場合は「匿名希望」と記載してください。

★応募締め切り 令和8年1月30日(金) 【消印有効】

【11月1日号の答え】「6人」

※当選者には景品を12月24日に発送しました。

当選者・・・金森良子様、匿名希望様、正村三千江様

正解者の中から  
抽選で3名様に  
「きなあつ瑞浪」の  
商品券1,000円分を  
プレゼント！



## 一人暮らし高齢者の方へ社協職員が 訪問調査を実施しています



社会福祉協議会では、誰もが安心して暮らせる地域を目指し、一人暮らしの高齢者の登録と、福祉委員・訪問ボランティアによる見守り活動を行っています。また民生委員との連携も心掛けています。家族が近くにいない高齢者には、地域での日々の声かけや訪問が大きな安心につながります。また現在、社会福祉協議会地域福祉系の職員が自宅を訪ね、今後の事業に生かすことを目的に、訪問調査を実施しています。

対象：社会福祉協議会に登録のある一人暮らし高齢者  
聞き取り内容例：日々の生活での楽しみや困りごとはありませんか。  
近所に頼れる人はいますか。 など

- ◆ 事前に社会福祉協議会（68-4148）から電話を掛け、訪問日を相談します。
- ◆ 金銭に関する調査ではありません。  
職員がお金を請求することは絶対にありません。

随時

## 瑞浪市社会福祉協議会 臨時職員を募集します

### ● 児 童 館

- 募集人数 若干名
- 勤務場所 市内 4 児童館（樽上、南小田、土岐、陶）のいずれか
- 職務内容 子ども達の遊びや学びの指導、見守り、体力増進のサポート等
- 資 格 等 保育士、幼稚園教諭、小学校教諭のいずれかの資格
- 勤務日等 月曜日から土曜日までの内、4～5 日程度 勤務時間 応相談
- 賃 金 等 時給 1,075 円（通勤手当あり）  
勤務形態に応じ雇用保険・厚生年金保険に加入

### ● 在宅老人デイサービスセンター ・ 障害者デイサービスセンター

- 募集人数 若干名
- 勤務場所 土岐町桜寿荘又は日吉町福寿荘
- 職務内容 利用者に対する食事、レクリエーション等の提供と送迎。
- 資 格 等 普通自動車運転免許（AT 限定可）  
※介護資格（介護職員初任者研修修了等）を有する方歓迎
- 勤務日等 月曜日から金曜日 8 時 30 分～ 17 時 15 分
- 賃 金 等 日額 8,410 円（通勤手当あり）  
勤務形態に応じ雇用保険・厚生年金保険に加入

申込・問合せ

瑞浪市社会福祉協議会事務局総務係 ☎ 68 - 4148

