



瑞浪市協
マスコットキャラクター
トッキー

令和8年度

福祉講演会を開催します！

令和8年

9月2日(水) 13:30～15:00
(開場12:45)

瑞浪市総合文化センター 3階 講堂

※駐車場に限りがあります。可能な方は乗り合わせや交通機関でお越しください。

親の介護を考える

予約不要
全席自由

“めげない、あきらめない、くさらない”

講師

鳥居りんこさん

1962年生まれ、作家&教育・介護アドバイザー。

自らの体験を基に著述や講演会活動を行っています。

近著に、「(増補改訂版) 親の介護をはじめたらお金の話で泣き見てばかり」「(増補改訂版) 親の介護は知らなきゃバカ見ることだらけ」など多数刊行。

赤い羽根共同募金配分事業



ひとり親家庭等児童学習支援教室を紹介します！

毎月第1～第4金曜日(祝日、年末年始を除く)の18時～20時、市内在住の母子・父子家庭や父母のいない家庭の小学5年生～中学3年生までの子に宿題のサポートなどの学習支援教室を行っています。学習だけではなく、利用者同士の交流や年3回のレクリエーションを楽しんでいます。

◆学習支援教室で活動する『学習支援員』を募集中です！

教員OBや教育・福祉について学んでいる学生の皆さん、ぜひ申込ください。応募資格や賃金等については社会福祉協議会までお問い合わせください。

ぜひフォローを
お願いします！

社協公式Instagram開設しました！

公式LINEと合わせて社協の行事や講座・イベント情報をお届けします。

社会福祉法人 瑞浪市社会福祉協議会

瑞浪市樽上町1丁目77番地 TEL:(0572)68-4148 FAX:(0572)68-4173
メール:m-syakyo@ob2.aitai.ne.jp ホームページ:https://m-shakyo.org
視覚障がいのある方に向け、音訳CD(デジター版)による「みずなみ社協だより」を発行しています。ご希望の方はご連絡ください。



この広報は、赤い羽根共同募金の協力により発行しています。



ホームページ



LINE



Instagram

令和7年度

事業報告・決算報告

基本目標1

支え合う地域をつくる
“しくみづくり”

- ひとり暮らし高齢者交流会
11月～12月 9回開催
- 福祉委員の協力でひとり暮らし高齢者(561名)へ
月1回声掛け訪問
- 社協8支部長の連絡協議会 3回
- ボランティア講座開催
(手話全8回11名・音訳スキルアップ9名・
災害ボランティア入門18名)
- 災害ボランティアセンター設置・運営訓練(3/7)
- 夏休み福祉学習講座 参加者20名
- 親子ふくし講座 参加者6組13名
- 出前講座実施 小中学校等延べ15回 など



基本目標2

誰もが安心して続けられる
“くらしづくり”

- 日常生活自立支援事業 延べ相談支援943件
- 生活福祉資金貸付事業 延べ相談89件
- 生活困窮者自立支援事業 延べ相談支援596件
- 子ども発達支援センターぽけっと事業
来所相談延べ419件、訪問相談延べ151件
児童発達支援延べ利用1,986件
放課後デイ延べ利用361件
- 介護保険事業所の運営(ケアマネジャー・ヘルパー)
- 南部地域包括支援センターの運営 など



基本目標3

誰もが地域参加できる
“機会づくり”

- ふれあい・いきいきサロン(地域交流の場)支援
- 介護者のつどい 月1回開催 延べ参加者96名
- 手話サロン 月1回開催 延べ参加者79名
- ふらっと(引きこもりがちの方の立ち寄り居場所)
月2回開催 延べ参加者38名
- 笑たいむ(お喋りと仲間づくりの居場所)
月2回開催 延べ参加者137名
- 児童館・児童センター運営
樽上 年間来館者25,275名
南小田 年間来館者10,623名
土岐 年間来館者 7,617名
陶 年間来館者 8,384名
- 憩いの家運営
寿楽荘 年間利用者1,411名
福寿荘 年間利用者1,386名
桜寿荘 年間利用者3,638名
- いきがいデイサービスセンター運営
福寿荘 年間利用者1,190名
桜寿荘 年間利用者1,162名
- 障害者デイサービスセンター運営
年間利用者473名

基本目標4

安定した法人運営を継続できる
“組織づくり”

- 共同募金運動実施
- 社会福祉法人連絡会の開催
- 社協だより発行 年6回
- 公式LINEアカウント運用開始
- みずなみ福祉まつり
10/4開催 延べ参加者2,240名
- 福祉映画会
8/28開催 「ディア・ファミリー」 474名
- 福祉大会・記念講演会 1/31開催 など



令和7年度 資金収支決算

単位：円

収入の部	
会費収入	8,018,000
寄附金収入	1,391,109
経常経費補助金収入（共同募金含む）	29,081,272
受託金収入	191,253,041
事業収入	53,400
負担金収入	86,850
介護等事業収入	83,393,702
障がい福祉サービス等事業収入	34,560,059
その他の収入	8,090,482
前年度繰越金	182,390,251
合計	538,318,166

支出の部	
法人本部事業	45,681,328
ボランティアセンター事業	3,828,380
福祉推進事業	8,709,871
共同募金事業	4,253,034
生活福祉資金事業	1,022,227
日常生活自立支援事業	1,234,291
生活困窮者自立支援事業	12,891,172
子ども発達支援センター事業	51,842,143
児童館・児童センター事業	53,278,851
福祉センター事業	26,768,038
老人憩いの家事業	11,725,486
生きがい活動支援通所事業	25,457,284
障がい者デイサービス事業	12,418,996
居宅介護支援事業	21,427,879
訪問介護事業	24,409,614
障がい者居宅介護事業	8,647,925
地域包括支援センター事業	34,605,453
次年度繰越金	190,116,194
合計	538,318,166



福祉大会

多世代参加・交流事業 ふれあいボッチャ交流会

夏休み
地区別開催!

ボッチャとは…目標球にボールを近づけることを競います。小さなお子さんから高齢の方まで、そして、障がいがあっても無くても、みんなで楽しめるスポーツです。交流会では、公式のコートよりも小さく&ゆるやかなルールで行います!

参加対象 開催地区に在住・在学・在勤の方
ボランティア活動などを行っている方もO.K!

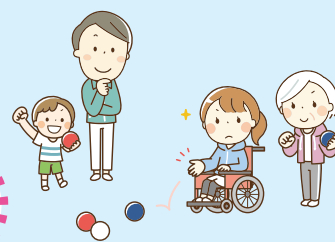

開催地区	日程		場所	定員
瑞浪	7月29日(水)	10:00-11:45	ハートピア リハビリホール	36名
稲津	8月3日(月)	10:00-11:45	稲津公民館 多目的ホール	24名
大湫 社協大湫支部と共催	8月5日(水)	10:00-11:45	大湫公民館 講堂	24名
土岐	8月7日(金)	10:00-11:45	総合文化センター 講堂	24名
釜戸	8月10日(月)	10:00-11:45	釜戸公民館 多目的ホール	24名
陶	8月12日(水)	10:00-11:45	陶公民館 多目的ホール	24名
明世	8月19日(水)	10:00-11:45	市民体育館 幼児体育室	18名
日吉	8月24日(月)	10:00-11:45	日吉公民館 多目的ホール	24名

※他の参加者と混成チームになる可能性があります。1名から参加O.K!
 ※水分補給用の飲み物&室内履きをご持参ください。
 ※広報用の撮影を行いますので予めご了承ください。



申込み 地域福祉係 TEL68-4148 大湫地区は、大湫公民館へ (63-2360)

赤い羽根共同募金配分金事業

障害者デイサービスセンター 「さくら」

- 対象者** 身体障害者手帳か療育手帳をお持ちの障がい者の方
- 利用回数** 週1～2回
- 利用日** 月曜日から金曜日
(祝日、年末年始は休み)
- 利用時間** 午前9時から午後4時ごろ
(送迎時間を含む)
- 利用料** 無料
- 送迎費** 片道100円 往復200円
- 昼食費** 希望者のみ (お弁当560円)

1日5名までの少人数利用で、落ち着いた活動ができます。

問合せ 障害者デイサービス さくら TEL 66-1211
瑞浪市社会福祉課 障がい福祉係 TEL 68-2113



活動の様子は、社協ホームページまたは各コミュニティセンターに設置してある「さくらだより」をご覧ください。

瑞浪南部地域包括支援センターのご案内

地域包括支援センターは、高齢者の方々が住み慣れた地域で、安心して暮らし続けることができるよう、様々な方面から高齢者の皆さまを支える総合相談窓口です。

南部地域包括支援センターは瑞浪市から委託を受け、社会福祉協議会が運営しています。



- 介護保険について知りたい・・・
- 健康や介護予防のための運動がしたい・・・
- 離れて暮らしている親のことが心配・・・
- 物忘れがあっってお金の管理が不安・・・
- 近所から大きな声が聞こえてきて心配・・・などなど

なんでもご相談ください!!



主任ケアマネジャー、社会福祉士、保健師等の専門職がチームを組んで対応します!!

瑞浪南部地域包括支援センター (瑞浪、稲津、陶地区担当)

瑞浪市樽上町1丁目77番地 (市民福祉センター ハートピア内)

TEL : 68-8111 (FAX : 68-8115)

※緊急時は時間外でも電話にて受付

営業時間 : 平日8:30～17:15 (土日祝・年末年始を除く)

※土岐、釜戸、大湫、日吉、明世地区は

北部地域包括支援センター (みずなみ陶生苑 TEL63-1015) が担当になります。



日常生活自立支援事業

日常生活自立支援事業とは、障がい等により判断能力が不十分な方が地域において自立した生活が送れるよう、福祉サービスの利用援助等を行うものです。

※実施主体である岐阜県社会福祉協議会、瑞浪市社会福祉協議会、利用者本人と三者契約をします。

■ 利用対象者 次のいずれにも該当する方です。

- ・判断能力が不十分な方（認知症高齢者、知的障がい者、精神障がい者等であって、自分ひとりでは福祉サービスの利用契約等に不安のある方）
- ・このサービスを利用する意思があり、契約の内容が理解できる方

■ 利用料

サービス内容	利用料金
1. 福祉サービスの利用援助 (必須)	1時間あたり 1,200円 (1時間を超えると30分ごとに600円加算)
2. 日常的金銭管理サービス	
3. 書類預かりサービス	1ヵ月あたり 500円

※契約に至るまでの相談等（利用に関する相談、訪問調査）は無料です。 ※生活保護世帯はいずれも無料です。

■ サービス利用開始までのおおまかな流れ

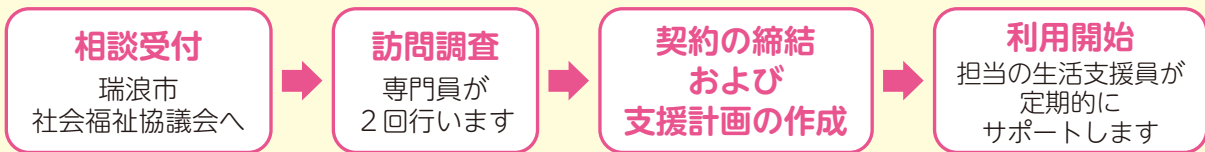

【申込み・問合せ】 地域福祉係 TEL：68-4148

社協支部活動報告 総会&福祉委員へ委嘱状交付

次号から各支部の紹介記事掲載決定！楽しみに！



瑞浪支部



陶支部



稲津支部



日吉支部



土岐支部



明世支部



釜戸支部



大湫支部

福祉委員とは

福祉委員は、各自治会から推薦され、社会福祉協議会長が委嘱します。見守りや声掛けを通して、身近な地域の困りごとを見つけ、自治会や関係機関と協力して問題解決に尽力されています。安心して暮らせる地域づくりに、福祉委員の活躍が期待されています。

自分の地域の福祉委員については5月号でご確認ください。

いっしょにボランティアをしませんか

ボランティアセンターコーナー No.108

みなボラ



参加者募集中!

夏休み中学生ボランティア体験

- 対象：瑞浪市内の中学校に在学中の生徒
- 参加費：無料
- 持ち物：筆記用具 水分補給用の飲み物
- 服装：自由
- 場所：市民福祉センターハートピア(樽上町 1-77) 2階 ボランティアセンター

ボランティア体験① 点訳体験

【日時】 7月22日(水)
13:30 ~ 15:30

ボランティア団体「てんやく瑞浪」から「点訳」について学びます。点字器を使って点字を打つ体験もします。

【定員】 10名(先着)



ボランティア体験② 音訳体験

【日時】 8月7日(金)
10:00 ~ 12:00

ボランティア団体「ともしび会」から「音訳」について学びます。自分の声を録音する体験もします。

【定員】 10名(先着)



【申込期間】 7月15日(水)まで

【申込み】 地域福祉係 (TEL 0572-68-4148) へ

平日(月~金、土日祝を除く) 9:00 ~ 17:00

「中学生ボランティア体験の応募です」とお伝えください。



あたたかいところ ありがとうございました

寄付金・物品

4月13日~5月28日受付分 敬称略

匿名・・・5,000円

瑞浪市立土岐小学校昭和36年3月卒業生同窓会・・・13,145円

中村茂喜・・・食品・日用品等



未使用切手・未使用ハガキ・古切手

生活の木、イタガキ商事、新山田いきいきサロン、加納マユミ、介護老人保健施設ひざし、麗澤瑞浪中学・高等学校、瑞浪市社会福祉課、瑞浪南中学校PTA、中央公民館、匿名4名

社協事業所からのご案内



◆児童館・児童センター

いよいよ夏休みが始まります。
各館で行事を行いますので、お便りを見てお申し込みください。

◆幼児教室

	樽上児童センター ノントン TEL68-0626	南小田児童館 びよびよ TEL68-8611	土岐児童センター なかよし TEL67-2338	陶児童館 ひよこ TEL65-4187
7月	2日, 3日, 7日, 9日, 10日 11:00 ~ 11:30			3日, 6日, 10日, 13日, 17日 11:00 ~ 11:30
8月	幼児教室はお休みし、9月より再開します。ただし、児童館・児童センターは開館しておりますので、ぜひ遊びにきてください。			

◆憩いの家介護予防教室

寿楽荘 お達者くらぶ

(稲津町小里606-8)

7月17日(金) 9:30 ~ 10:30

手工芸①

材料費500円 要申込み

8月21日(金) 9:30 ~ 10:30

介護・認知予防体操

参加費無料

申込み・問合せ TEL68-2422

桜寿荘 元気サークル

(土岐町5200)

7月28日(火) 9:30 ~ 10:30

ヤクルト健康講座

参加費無料 要申込み

8月25日(火) 9:30 ~ 10:30

よっちゃん体操①

参加費無料

申込み・問合せ TEL66-1251

福寿荘 若葉会

(日吉町4116-1)

7月9日(木) 13:30 ~ 14:30

介護予防体操

参加費無料

8月13日(木) 13:30 ~ 14:30

ヤクルト健康講座

参加費無料 要申込み

申込み・問合せ TEL64-2932

手話サロン

手話で交流しませんか?
初心者歓迎!

ご予約不要
無料

時間内の入退室自由です

7月25日(土) 10:00 ~ 11:30

8月22日(土) 10:00 ~ 11:30

場所 市民福祉センターハートピア
1階 多目的室
★飲み物の提供あります

居場所ふらっと

65歳未満の方が、社会に出ていく
練習の場です。ふらっとお立ち寄りく
ださい。

ご予約不要
無料

時間内の入退室自由です

7月7日(火) 13:30 ~ 15:00

7月21日(火) 13:30 ~ 15:00

8月4日(火) 13:30 ~ 15:00

8月18日(火) 13:30 ~ 15:00

場所 市民福祉センターハートピア
1階 多目的室

クイズコーナー

正解者の中から抽選で3名様に
「きなあつ瑞浪」の商品券
1,000円分をプレゼント!



問題

各自治会から推薦され、見守りや声掛けを通して安心して暮らせる
地域づくりを行っている方はどなたでしょうか? (ヒント:○○委員)

【応募方法】

- ①葉書に、答え・住所・氏名(ふりがな必須)・電話番号・社協だよりの感想を書いて、
〒509-6123 瑞浪市樽上町1-77 瑞浪市社会福祉協議会 クイズコーナー係 まで
- ②ホームページ: <https://m-shakyo.org> (LINEを登録されている方はそちらからも応募可能)

応募締め切り 令和8年7月28日(火) 【消印有効】

【5月1日号の答え:お達者くらぶ】 ※当選者には景品を令和8年6月25日に発送しました。
当選者・・・杉本尚利様、小木曾みどり様、加藤和孝様

※個人情報は厳重に管理いたします。当選の際、匿名公表を希望される場合は「匿名希望」と記載してください。



令和9年
4月1日採用

瑞浪市社会福祉協議会 正規職員を募集します

- 募集人数 若干名
- 職務内容 瑞浪市社会福祉協議会が行う地域福祉活動及び事業活動
- 資格要件
 - ・普通自動車運転免許（AT限定可）を有する方
 - ・学校教育法に基づく大学、短期大学又は専門学校を卒業した方（令和9年3月31日までに卒業見込みの方を含む）※社会福祉、介護、医療、経理等に関する資格を有する方（取得見込み含む）は、選考時に加点の対象とします。
- 勤務日等 月曜日から金曜日 午前8時30分～午後5時15分
※所属部署により土曜・休日の勤務あり
- 給料等 本会給与規程に基づく（職歴加算あり）
- 受付期間 令和8年7月1日（水）～令和8年7月31日（金）
- 提出書類 申込書、資格証明書の写し（資格を有している場合）
- 採用選考 試験日 令和8年8月23日（日）適性検査、小論文、面接試験
- その他 応募方法、勤務条件等詳細については、募集要項をご確認ください。
申込書等は社会福祉協議会事務所（ハートピア内）に用意しています。
（ホームページからダウンロード可）

臨時職員 募集

- ▶ 児童館（児童厚生員）
- ▶ 子ども発達支援センター（発達支援員）

随時募集

- 募集人員 若干名
- 資格要件 ◇児童厚生員・発達支援員
：社会福祉士、保育士、幼、小、中、高校教諭等のいずれかの資格
普通自動車運転免許(AT限定可)を有する方
- 勤務場所 市内4児童館又は子ども発達支援センター
- 勤務日等 週3～5日程度 勤務時間 業務により異なります。
- 賃金等 時給1,075円～（通勤手当あり）
勤務形態に応じ社会保険、雇用保険に加入
- 採用選考 面接による選考（相談のうえ面接日を決定します。）
- 提出書類 履歴書（写真添付）と資格証明書の写し。

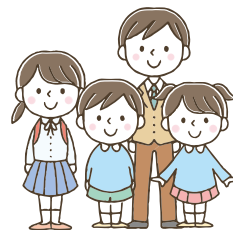

申込み・問合せ

瑞浪市社会福祉協議会（瑞浪市樽上町1丁目77番地） 総務係 TEL68-4148

視覚障がいのある方に向け、音訳CD（デジ版）による「みずなみ社協だより」を発行しています。ご希望の方はご連絡ください。